

空き家等情報バンク物件紹介カード

登録番号	777007	物件の種類	<input checked="" type="checkbox"/> 土地及び建物 <input type="checkbox"/> 建物のみ <input type="checkbox"/> 土地のみ			
所在地	長崎市 永田町		[地区]	北西部地域		
売却・賃貸の別	<input checked="" type="checkbox"/> 売却希望	希望価格	1,000,000 円 (土地代金を含む)			
	<input type="checkbox"/> 賃貸希望	希望賃料	- 円/月			
売却・賃貸の条件	売却条件 <input type="checkbox"/> あり () <input checked="" type="checkbox"/> なし 賃貸条件 ペット (<input type="checkbox"/> 可 <input type="checkbox"/> 不可) リノベーション (<input type="checkbox"/> 可 <input type="checkbox"/> 条件付で可 <input type="checkbox"/> 不可) 上記条件 () ※ 上記以外に「長崎市空き家・空き地情報バンク制度要綱」の条件を満たす必要があります					
物件概要 (建物)	種類	<input checked="" type="checkbox"/> 住宅 <input type="checkbox"/> 店舗兼住宅 <input type="checkbox"/> その他 ()				
	構造	木造かわら・セメントかわらぶき2階建		建築年月	昭和13年 昭和52年	
	空き家期間	約4年間				
	延床面積	1階	80.81 m ²		2階	40.60 m ²
	間取り	1階	<input checked="" type="checkbox"/> 和室 (7.5畳) (6畳) (5.5畳)			
			<input type="checkbox"/> 洋室			
		2階	<input checked="" type="checkbox"/> 和室 (6畳) (6畳)			
			<input type="checkbox"/> 洋室			
	設備状況 <small>※ 土地のみの場合には接続可能か否かを表示</small>	電気	<input checked="" type="checkbox"/> 引込済 <input type="checkbox"/> なし			
		ガス	<input type="checkbox"/> 都市ガス <input type="checkbox"/> プロパン		<input checked="" type="checkbox"/> なし	
風呂		<input type="checkbox"/> ガス <input type="checkbox"/> 灯油		<input checked="" type="checkbox"/> 電気 <input type="checkbox"/> その他		
水道		<input checked="" type="checkbox"/> 上水道 <input type="checkbox"/> 簡易水道		<input type="checkbox"/> 井戸水等		
下水道		<input checked="" type="checkbox"/> 公共下水道 <input type="checkbox"/> 浄化槽		<input type="checkbox"/> その他		
トイレ		<input checked="" type="checkbox"/> 水洗 <input type="checkbox"/> 汲取り (<input type="checkbox"/> 和 <input checked="" type="checkbox"/> 洋)				
改修の要否	<input type="checkbox"/> 即入居可 <input checked="" type="checkbox"/> 要改修					
	改修内容:	雨漏りあり				
物件概要 (土地)	地目	<input checked="" type="checkbox"/> 宅地 <input type="checkbox"/> その他 ()				
	地積	135.91 m ² (登記上)				
	用途地域	都市計画区域外				
物件概要 (附属)	駐車場	<input type="checkbox"/> あり(敷地内) <input checked="" type="checkbox"/> あり(近隣) <input type="checkbox"/> なし				
	畑	<input checked="" type="checkbox"/> あり 62.00 m ² <input type="checkbox"/> なし				
	その他	駐車場(33m ²)を含む				

※ 裏面に主要な施設等への距離や見取図を記載しています。

主要な施設等への距離（参考）

平成28年12月調べ

小 学 校	黒崎東小学校	1.2km
中 学 校	黒崎中学校	2.6km
幼 稚 園		
保 育 園	黒崎聖母保育園	2.1km
バ ス 停	永田岡（長崎バス）	0.6km
病 院	日浦病院	1.3km
警 察 署	稲佐警察署黒崎警察官駐在所	1.4km
郵 便 局	黒崎郵便局	1.4km
ス ー パ ー		0.6km
コ ン ビ ニ		1.5km
官 公 庁	外海行政センター	10.4km

見取図

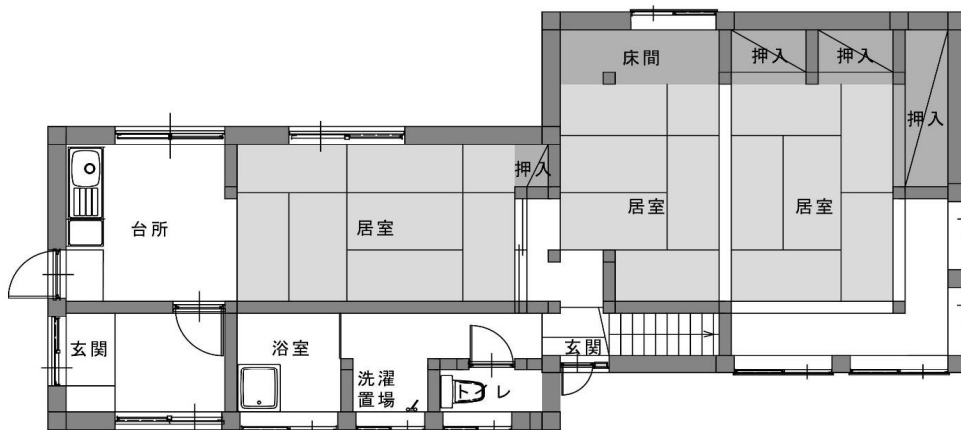

1 階

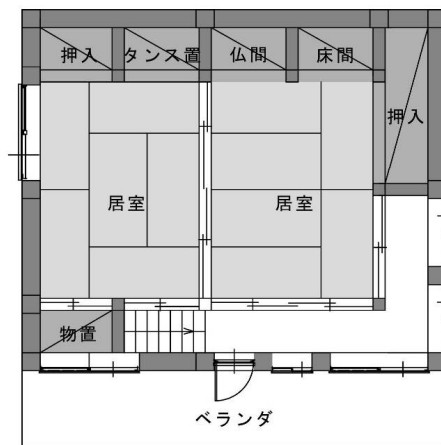

2 階