

空き家等情報バンク物件紹介カード

登録番号	777058	物件の種類	<input checked="" type="checkbox"/> 土地及び建物 <input type="checkbox"/> 建物のみ <input type="checkbox"/> 土地のみ			
所在地	長崎市 大谷町		[地区]	中央地域		
売却・賃貸の別	<input checked="" type="checkbox"/> 売却希望	希望価格	無償譲渡可 円 (土地代金を含む)			
	<input type="checkbox"/> 賃貸希望	希望賃料	- 円/月			
売却・賃貸の条件	売却条件	<input checked="" type="checkbox"/> あり (家財処分、登記、税等、譲渡に係る費用は譲受人負担)				
		<input type="checkbox"/> なし ()				
	賃貸条件	ペット (<input type="checkbox"/> 可 <input type="checkbox"/> 不可)				
		リノベーション (<input type="checkbox"/> 可 <input type="checkbox"/> 条件付で可 <input type="checkbox"/> 不可)				
		上記条件 ()				
※ 上記以外に「長崎市空き家・空き地情報バンク制度要綱」の条件を満たす必要があります						
物件概要 (建物)	種類	<input checked="" type="checkbox"/> 住宅 <input type="checkbox"/> 店舗兼住宅 <input type="checkbox"/> その他 ()				
	構造	木造瓦葺平家建		建築年月	不明	
	空き家期間	約2年				
	延床面積	1階	42.97 m ²		2階	m ²
	間取り	1階	<input checked="" type="checkbox"/> 和室 (5畳) (6畳)			
			<input checked="" type="checkbox"/> 洋室 (4.5畳)			
			<input checked="" type="checkbox"/> 台所 <input checked="" type="checkbox"/> 風呂 <input checked="" type="checkbox"/> 便所 <input type="checkbox"/> その他			
		2階	<input type="checkbox"/> 和室			
			<input checked="" type="checkbox"/> 洋室 (6畳)			
			<input type="checkbox"/> 台所 <input type="checkbox"/> 風呂 <input type="checkbox"/> 便所 <input type="checkbox"/> その他			
設備状況 ※ 土地のみの場合には接続可能か否かを表示	電気	<input checked="" type="checkbox"/> 引込済 <input type="checkbox"/> なし				
	ガス	<input checked="" type="checkbox"/> 都市ガス <input type="checkbox"/> プロパン <input type="checkbox"/> なし				
	風呂	<input checked="" type="checkbox"/> ガス <input type="checkbox"/> 灯油 <input type="checkbox"/> 電気 <input type="checkbox"/> その他				
	水道	<input checked="" type="checkbox"/> 上水道 <input type="checkbox"/> 簡易水道 <input checked="" type="checkbox"/> 集落水道				
	下水道	<input checked="" type="checkbox"/> 公共下水道 <input type="checkbox"/> 浄化槽 <input type="checkbox"/> その他				
	トイレ	<input checked="" type="checkbox"/> 水洗 <input type="checkbox"/> 汲取り (<input type="checkbox"/> 和 <input checked="" type="checkbox"/> 洋)				
改修の要否	<input type="checkbox"/> 即入居可 <input checked="" type="checkbox"/> 要改修					
	改修内容:	水回りの動作未確認				
物件概要 (土地)	地目	<input checked="" type="checkbox"/> 宅地 <input type="checkbox"/> その他 ()				
	地積	28.85 m ² (登記上)				
	用途地域	第一種住居地域				
物件概要 (附属)	駐車場	<input type="checkbox"/> あり(敷地内) <input type="checkbox"/> あり(近隣) <input checked="" type="checkbox"/> なし				
	畑	<input type="checkbox"/> あり m ² <input checked="" type="checkbox"/> なし				
	その他					

※ 建替えや増築の場合は事前に建築条件を確認してください。

主要な施設等への距離(参考)

平成30年9月調べ

小 学 校	市立飽浦小学校	1.0km
中 学 校	市立丸尾中学校	1.0km
幼 稚 園	認定こども園 いなさ幼稚園	1.0km
保 育 園	キラキッズ保育園	0.6km
バ ス 停	水の浦(県営・長崎バス)	0.4km
病 院	重工記念長崎病院	1.2km
警 察 署	交番	1.0km
郵 便 局	長崎飽浦郵便局	0.6km
ス ー パ ー	HIROマート	0.2km
	まるたか生鮮市場 稲佐店	2.2km
	ジョイフルサン稲佐店	2.2km
コ ン ビ ニ	ローソン 水の浦店	0.4km
官 公 庁	長崎市役所	2.8km

見取図

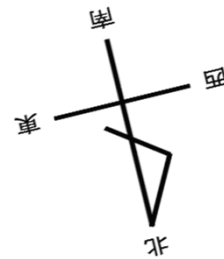

中2階

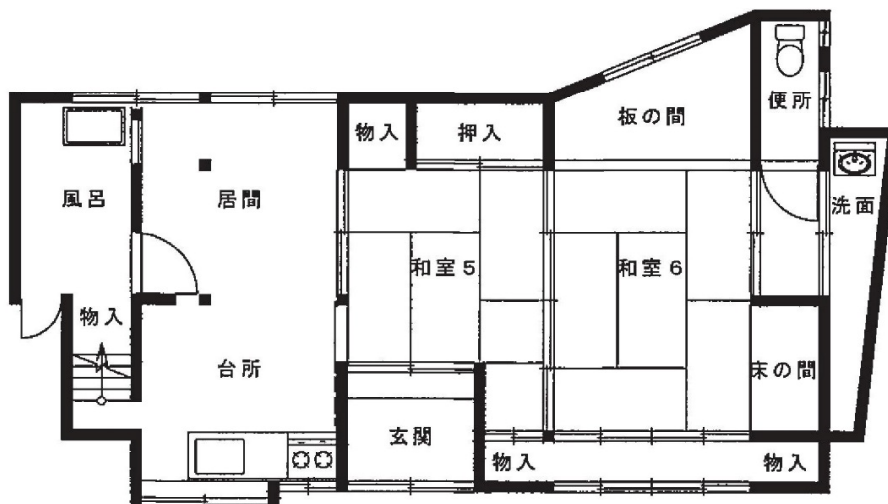

1階