

# 空き家等情報バンク物件紹介カード

登録番号	777062	物件の種類	<input checked="" type="checkbox"/> 土地及び建物 <input type="checkbox"/> 建物のみ <input type="checkbox"/> 土地のみ			
所在地	長崎市 伊良林3丁目		[地区]	中央地域		
売却・賃貸の別	<input checked="" type="checkbox"/> 売却希望	希望価格	無償譲渡可 円 (土地代金を含む)			
	<input type="checkbox"/> 賃貸希望	希望賃料	- 円/月			
売却・賃貸の条件	売却条件	<input checked="" type="checkbox"/> あり (税・名義変更、家財処分に関する費用は譲受人負担)				
		<input type="checkbox"/> なし ( )				
	賃貸条件	ペット ( <input type="checkbox"/> 可 <input type="checkbox"/> 不可 )				
		リノベーション ( <input type="checkbox"/> 可 <input type="checkbox"/> 条件付で可 <input type="checkbox"/> 不可 )				
	上記条件 ( )					
※ 上記以外に「長崎市空き家・空き地情報バンク制度要綱」の条件を満たす必要があります						
物件概要 (建物)	種類	<input checked="" type="checkbox"/> 住宅 <input type="checkbox"/> 店舗兼住宅 <input type="checkbox"/> その他 ( )				
	構造	木造セメント瓦葺2階建		建築年月	昭和50年5月13日 新築	
	空き家期間	平成23年位から				
	延床面積	1階	44.10 m <sup>2</sup>	2階	27.45 m <sup>2</sup>	
	間取り	1階	<input checked="" type="checkbox"/> 和室 (6畳)			
			<input checked="" type="checkbox"/> 洋室 (6畳)			
			<input checked="" type="checkbox"/> 台所	<input checked="" type="checkbox"/> 風呂	<input checked="" type="checkbox"/> 便所	<input checked="" type="checkbox"/> その他
	2階	<input checked="" type="checkbox"/> 和室 (6畳)				
		<input checked="" type="checkbox"/> 洋室 (6畳) (7.5畳)				
		<input type="checkbox"/> 台所	<input type="checkbox"/> 風呂	<input type="checkbox"/> 便所	<input checked="" type="checkbox"/> その他	
設備状況  ※ 土地のみの場合には接続可能か否かを表示	電気	<input checked="" type="checkbox"/> 引込済 <input type="checkbox"/> なし				
	ガス	<input checked="" type="checkbox"/> 都市ガス <input type="checkbox"/> プロパン <input type="checkbox"/> なし				
	風呂	<input checked="" type="checkbox"/> ガス <input type="checkbox"/> 灯油 <input type="checkbox"/> 電気 <input type="checkbox"/> その他				
	水道	<input checked="" type="checkbox"/> 上水道 <input type="checkbox"/> 簡易水道 <input type="checkbox"/> 集落水道				
	下水道	<input checked="" type="checkbox"/> 公共下水道 <input type="checkbox"/> 浄化槽 <input type="checkbox"/> その他				
	トイレ	<input checked="" type="checkbox"/> 水洗 <input type="checkbox"/> 汲取り ( <input type="checkbox"/> 和 <input checked="" type="checkbox"/> 洋 )				
改修の要否	<input type="checkbox"/> 即入居可 <input checked="" type="checkbox"/> 要改修					
	改修内容:	水廻り未確認、床全体				
物件概要 (土地)	地目	<input checked="" type="checkbox"/> 宅地 <input type="checkbox"/> その他 ( )				
	地積	88.71 m <sup>2</sup> (登記上)				
	用途地域	第一種低層住居専用地域				
物件概要 (附属)	駐車場	<input type="checkbox"/> あり(敷地内) <input type="checkbox"/> あり(近隣) <input checked="" type="checkbox"/> なし				
	畑	<input type="checkbox"/> あり m <sup>2</sup> <input checked="" type="checkbox"/> なし				
	その他	車横付け不可、バイク不可				

※ 建替えや増築の場合は事前に建築条件を確認してください。

主要な施設等への距離(参考)

平成30年11月調べ

小 学 校	市立伊良林小学校	1.2km
中 学 校	市立桜馬場中学校	1.5km
幼 稚 園	くるみ幼稚園	2.6km
保 育 園	伊良林保育園	1.9km
バ ス 停	矢の平3丁目(県営・長崎バス)	1.5km
病 院	国立病院機構長崎病院	2.7km
警 察 署	中川交番	2.0km
郵 便 局	長崎中川郵便局	2.2km
ス ー パ ー	まるたか生鮮市場矢の平店	1.1km
コ ン ビ ニ	ファミリーマート蛍茶屋店	1.9km
官 公 庁	長崎市役所	3.8km

見取図

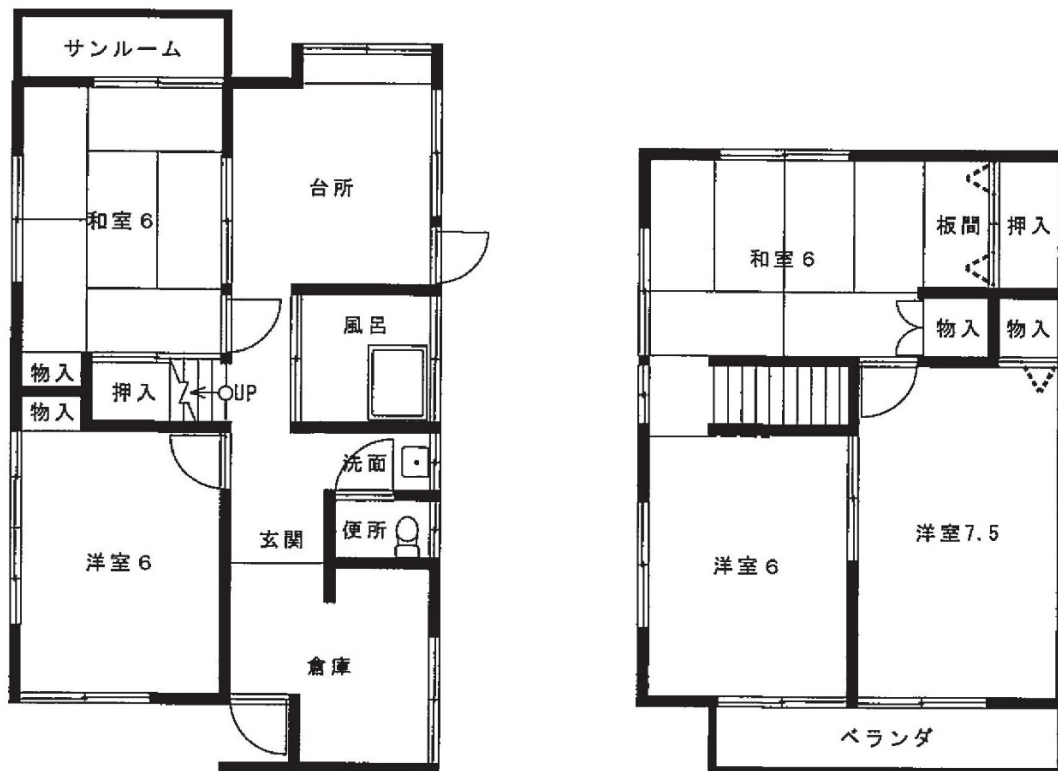

1階

2階

