

空き家等情報バンク物件紹介カード

登録番号	777139	物件の種類	<input checked="" type="checkbox"/> 土地及び建物 <input type="checkbox"/> 建物のみ <input type="checkbox"/> 土地のみ			
所在地	脇岬町		[地区]	長崎市南部		
売却・賃貸の別	<input checked="" type="checkbox"/> 売却希望	希望価格	200,000 円			
	<input type="checkbox"/> 賃貸希望	希望賃料	円/月			
売却・賃貸の条件	売却条件 <input checked="" type="checkbox"/> あり (登記費用は買主負担) <input type="checkbox"/> なし 賃貸条件 ペット (<input type="checkbox"/> 可 <input type="checkbox"/> 不可) リノベーション (<input type="checkbox"/> 可 <input type="checkbox"/> 条件付で可 <input type="checkbox"/> 不可) その他条件 () ※ 上記以外に「長崎市空き家・空き地情報バンク制度要綱」の条件を満たす必要があります					
物件概要 (建物)	種類	<input checked="" type="checkbox"/> 住宅 <input type="checkbox"/> 店舗兼住宅 <input type="checkbox"/> その他 ()				
	構造	木造瓦葺2階建		建築年月	昭和52年4月	
	空き家期間	6ヶ月				
	延床面積	1階	60.01 m ²	2階	33.41 m ²	
	間取り	1階	<input checked="" type="checkbox"/> 和室 (6 畳) (6 畳) (4 畳) (畳) <input type="checkbox"/> 洋室 <input checked="" type="checkbox"/> 台所 <input checked="" type="checkbox"/> 風呂 <input checked="" type="checkbox"/> 便所 <input type="checkbox"/> その他			
			2階	<input checked="" type="checkbox"/> 和室 (6 畳) (6 畳) <input type="checkbox"/> 洋室 <input type="checkbox"/> 台所 <input type="checkbox"/> 風呂 <input type="checkbox"/> 便所 <input type="checkbox"/> その他		
	設備状況 <small>※ 土地のみの場合には接続可能か否かを表示</small>	電気		<input checked="" type="checkbox"/> 引込済 <input type="checkbox"/> なし		
		ガス	<input type="checkbox"/> 都市ガス <input checked="" type="checkbox"/> プロパン <input type="checkbox"/> なし			
		風呂	<input checked="" type="checkbox"/> ガス <input type="checkbox"/> 灯油 <input type="checkbox"/> 電気 <input type="checkbox"/> その他			
		水道	<input checked="" type="checkbox"/> 上水道 <input type="checkbox"/> 簡易水道 <input type="checkbox"/> 井戸水等			
下水道		<input checked="" type="checkbox"/> 公共下水道 <input type="checkbox"/> 浄化槽 <input type="checkbox"/> その他				
	トイレ	<input checked="" type="checkbox"/> 水洗 <input type="checkbox"/> 汲取り (<input type="checkbox"/> 和 <input type="checkbox"/> 洋)				
改修の要否	<input checked="" type="checkbox"/> 即入居可 <input type="checkbox"/> 要改修(大) <input type="checkbox"/> 要改修(小) 改修内容:					
物件概要 (土地)	地目	<input checked="" type="checkbox"/> 宅地 <input type="checkbox"/> その他 ()				
	地積	197.70 m ² (登記上)				
	用途地域	都市計画区域外				
物件概要 (附属)	駐車場	<input type="checkbox"/> あり(敷地内) <input checked="" type="checkbox"/> あり(近隣) <input type="checkbox"/> なし				
	畑	<input type="checkbox"/> あり m ² <input checked="" type="checkbox"/> なし				
	その他	・敷地内に車の横付け、駐車はできません。 ・売買に関わる手数料は、買主負担を希望しています。				

※ 裏面に主要な施設等への距離や見取図を記載しています。

主要な施設等への距離

令和4年11月現在

小 学 校	野母崎小学校・中学校まで徒歩22分	1.8 km
中 学 校	野母崎小学校・中学校まで徒歩22分	1.8 km
幼 稚 園	認定こども園 かがやきまで車で4分	2.4 km
保 育 園	認定こども園 かがやきまで車で4分	2.4 km
バ ス 停	諸町バス停まで徒歩2分	0.2 km
病 院	野母崎診療所まで車で4分	2.6 km
警 察 署	大浦警察署脇岬警察官駐在所まで徒歩7分	0.6 km
郵 便 局	脇岬郵便局まで徒歩2分	0.1 km
ス ー パ ー	まるよしストアー脇岬店まで徒歩1分	0.1 km
コ ン ビ ニ	ファミリーマート 長崎高浜町店まで車で8分	5.8 km
官 公 庁	長崎市野母崎地域センターまで徒歩3分	1.9 km

1F

見取図

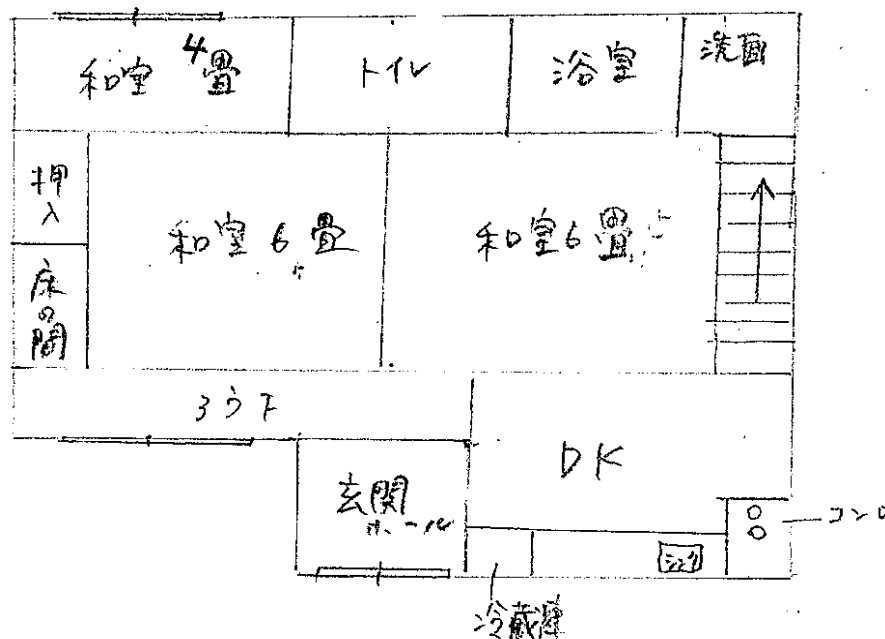

2F

